



➤ CONFERENCIA LEGISLATIVA FRONTERIZA



COMISIÓN DE ASUNTOS
FRONTERIZOS Y MIGRATORIOS
PODER LEGISLATIVO DEL ESTADO
DE BAJA CALIFORNIA
XXIV LEGISLATURA

Sempra Infraestructura
Ensenada, B.C.
6 de octubre de 2023

SEMPRA INFRAESTRUCTURA

- ***Sempra Infraestructura*** es resultado de la **fusión de 2 empresas del grupo Sempra: IEnova y Sempra LNG.**
- ***Sempra Infraestructura*** tiene activos y operaciones en **México y en Estados Unidos, con un valor de total de \$265 mil millones de pesos.**
- Nuestro compromiso es continuar invirtiendo en infraestructura energética para impulsar el desarrollo y ampliar el **acceso a energía limpia, asequible y confiable para las familias mexicanas.**
- ***Sempra Infraestructura*** mantiene sus operaciones bajo los **más altos estándares de seguridad, medio ambiente y ética**, generando beneficios sociales y económicos para las comunidades en las que tenemos presencia.

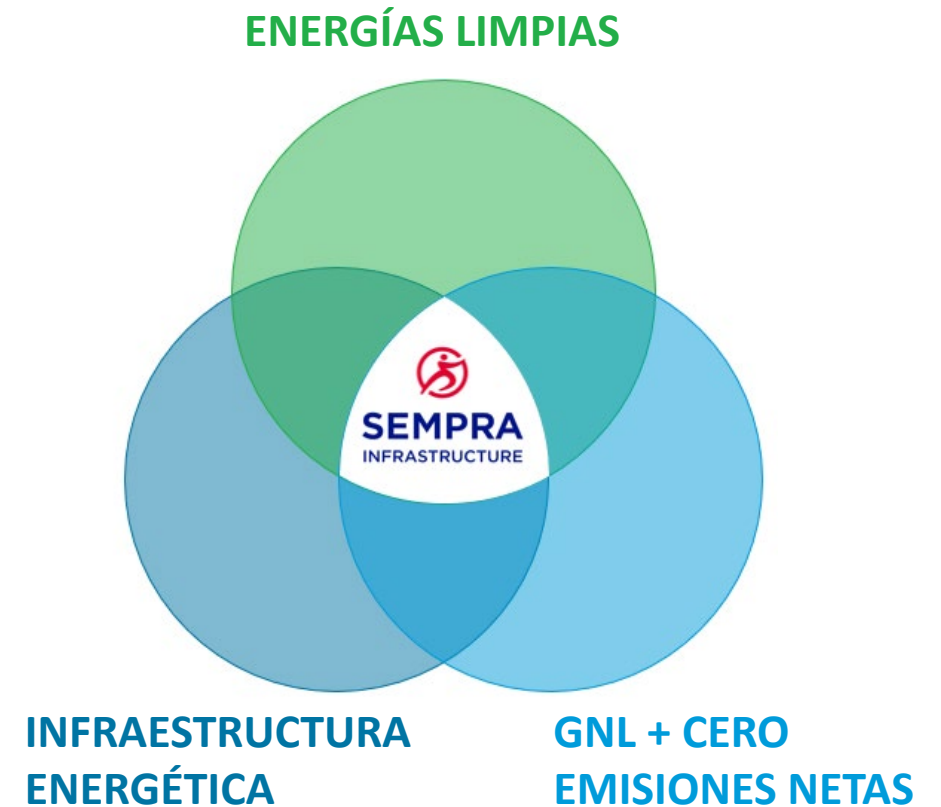

27 AÑOS DE EXPERIENCIA EN INFRAESTRUCTURA CON COMPROMISO SOCIAL



Sempre Infraestructura tiene presencia en **17 estados de México y 2 de Estados Unidos**, con un valor total de la compañía de **\$265 mil millones** de pesos.



\$832 millones de pesos invertidos en obras sociales en beneficio de más de **2.7 millones** de personas.



+ de 2,300 empleos directos en ambos países y **+ de 3,000** indirectos.



220 jóvenes graduados de nuestro Programa de Formación de Operadores.

Fundación  **SEMPRA**
INFRAESTRUCTURA

La Fundación ha beneficiado a **23 estados** de México con una inversión de **+190 millones de pesos** a través de 240 proyectos con **+800,000** beneficiarios.

ACTIVOS EN OPERACIÓN Y DESARROLLO:



1,044 MW de energía renovable.



6 terminales de almacenamiento de refinados en desarrollo, construcción y operación



+ de 150,000 clientes de distribución de gas natural.



3,177 km de ductos de transporte de gas natural, etano y Gas LP; **4,801 km** de ductos de distribución de gas natural, y 11 puntos de internación de gas natural con EE.UU.



Terminal de Regasificación de GNL en operación y Terminal de Licuefacción en construcción



Proyectos de **Captura de CO2 e Hidrógeno**

Centro Energético La Jovita de Ensenada



Baja California es lider en infraestructura energetica



- Distribución de Gas
 - Terminales de Refinados
 - Planta de Electricidad
 - Parque Eólico
 - Parque Solar
 - Estación de Compresión
- Gasoducto en Operación
- Gasoducto en Construcción



Ensenada: Proyecto de Reconfiguración ECA LNG



► NUESTRO MODELO DE SUSTENTABILIDAD

El modelo se basa en nuestra estricta cultura ética y buen gobierno corporativo y se enfoca en tres pilares de acción: Social, Ambiental y Económico.

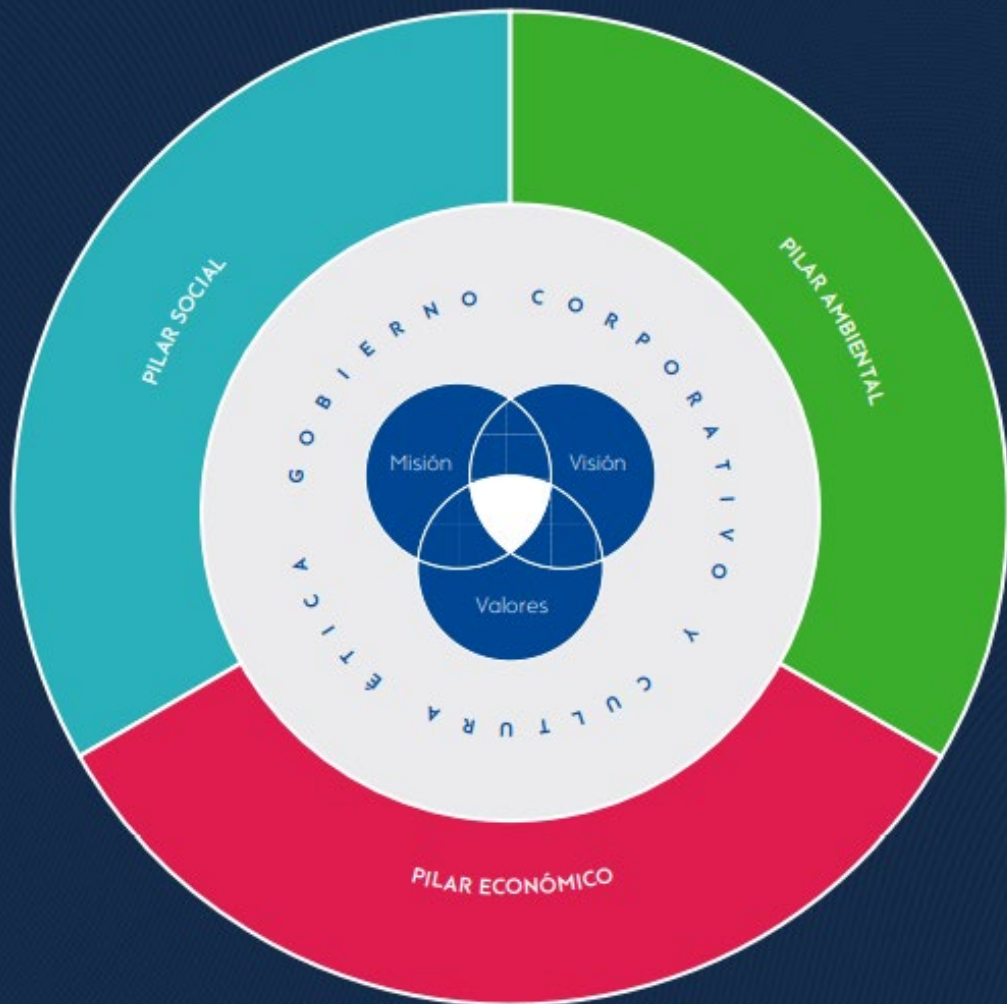

Mecanismo de Atención a la Comunidad (MAC)

En Semptra Infraestructura queremos estar más cerca de ti y de la comunidad. Conocer tus dudas e inquietudes nos ayuda a hacer mejor nuestro trabajo.

¡Queremos escucharte!



Línea telefónica

800-062-2822



Correo electrónico

comunidades_noroeste@sempraglobal.com.mx

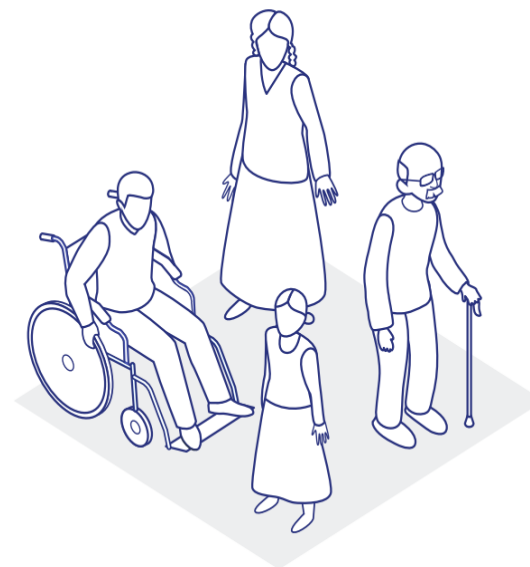

Sustentabilidad: Compromiso social de largo plazo . . .

